



タウルス

Taurus

汎用画像管理システム

各部署に個別に保存されている各種の汎用画像や動画像を一元管理できるシステム

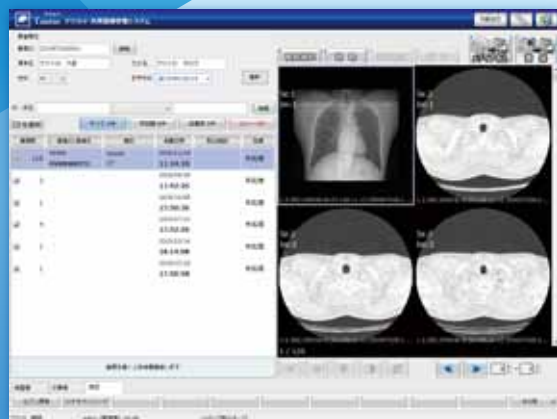

他院メディアの取込が可能

汎用画像・動画像を一元管理し、付帯情報としてコメント等も登録可能

各部署に個別保存されている様々な汎用画像や動画像は個別部署や個人レベルに任されてしまっているケースが非常に多いです。しかし実際はこれらの汎用画像も管理しなければならない診療データとなります。Taurus(タウルス)は、それらを一元的に保存・管理でき、取込みまでをより効果的に行えるシステムです。

① 専用画面で効率的にデータベース化

専用画面で単に画像を取り込むのではなく、分類や部署の情報も付加して取り込みを行います。単なる取込みだけでなく、コメントやキーワードなども付帯情報として登録でき、データ活用のできる管理を実現します。



② Wi-Fi 対応と電子カルテ連携

電子カルテからボタン 1 つで起動することで指定患者のデータとして取込みが行えます。ID 入力などの煩わしい操作をすることなく、Wi-Fi やブルートゥースなどの無線からスムーズなデータ取込みを実現します。

③ カルテのオーダ連携と取込みの進捗管理機能

電子カルテからのオーダも取込み、オーダに対するデータ取込みも行えます。これにより特定の検査画像として取込みが行えます。また取込み状態の進捗管理なども専用のリスト画面で行えます。

